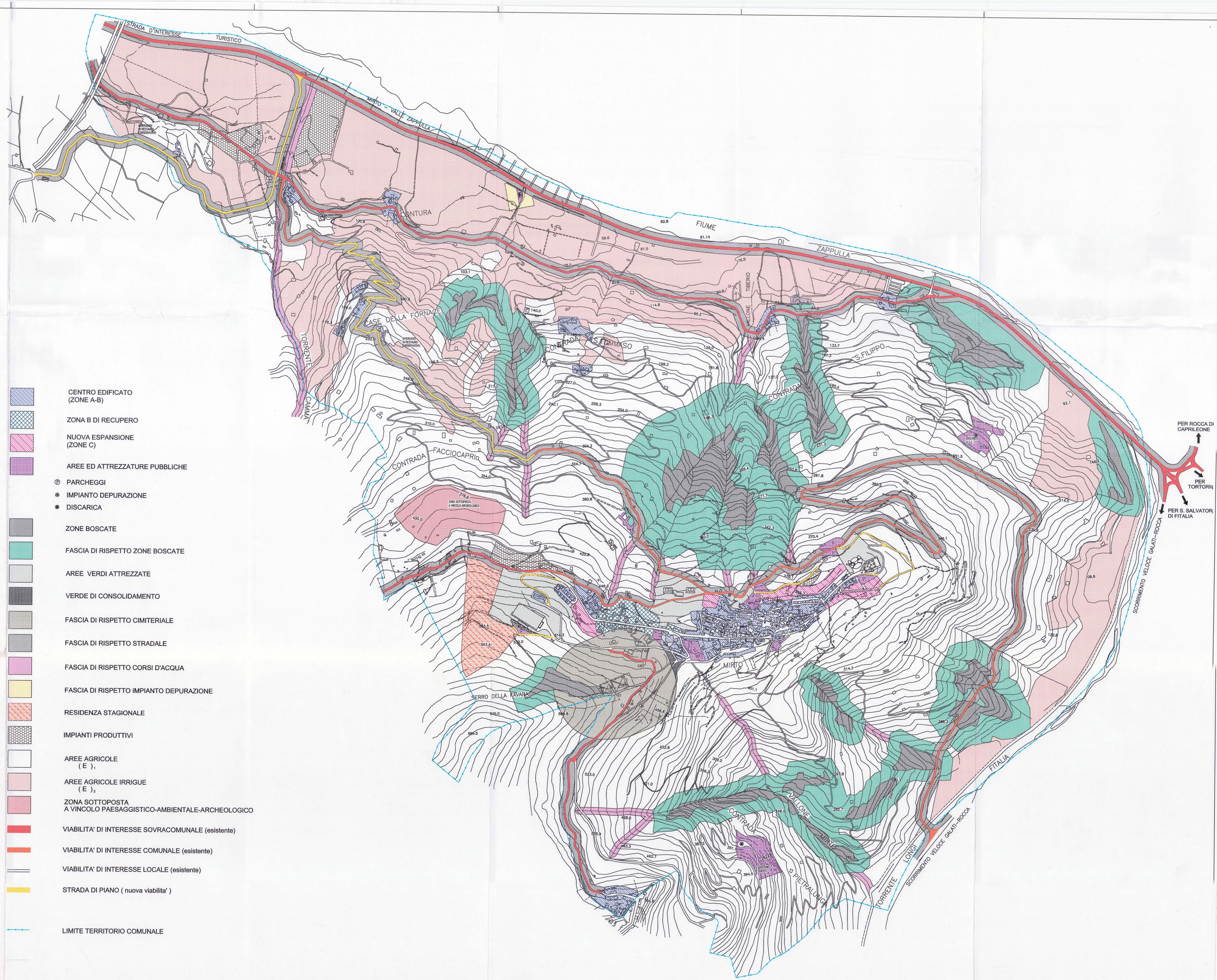

IL DIRIGENTE U.T.C.
L'Impiegato Responsabile
G. Nastasi

IL SINDACO

COMUNE DI MIRTO
PROVINCIA DI MESSINA

PIANO REGOLATORE GENERALE

P. RIBAUDO ARCH.

IL COMMISSARIO AD ACTA

ADEGUATO ALLE PRESCRIZIONI DELLA DELIBERA D'ADOZIONE N° 1 DEL 05/12/03

Adottato dal Commissario ad Acta con deliberazione n° 5 del 15.03.2004 di PRESA D'ATTO

Pubblicato per giorni 5 consecutivi dal al mediante esposizione al pubblico presso il Palazzo Comunale-Ufficio segreteria.

Il Segretario Comunale

Oggetto: Destinazione d'uso territorio comunale

Scala 1 : 5000

Tav. n° 13

Data

COMUNE di MIRTO
Prov. Ufficio Tecnico
UFFICIO PROTOCOLLO
25 FEB. 2004
Prot. Gen. N. 1333
Cat. Classe Fasc.

REGIONE SICILIANA
Assessorato del Territorio e dell'Ambiente
IL PRESENTE DOCUMENTO COSTITUISCE ALLEGATO AL D.D.N. 876 DEL 04.02.06

IL DIRIGENTE DELL'U.O.
(Dott.ssa Rosalia Giordano)